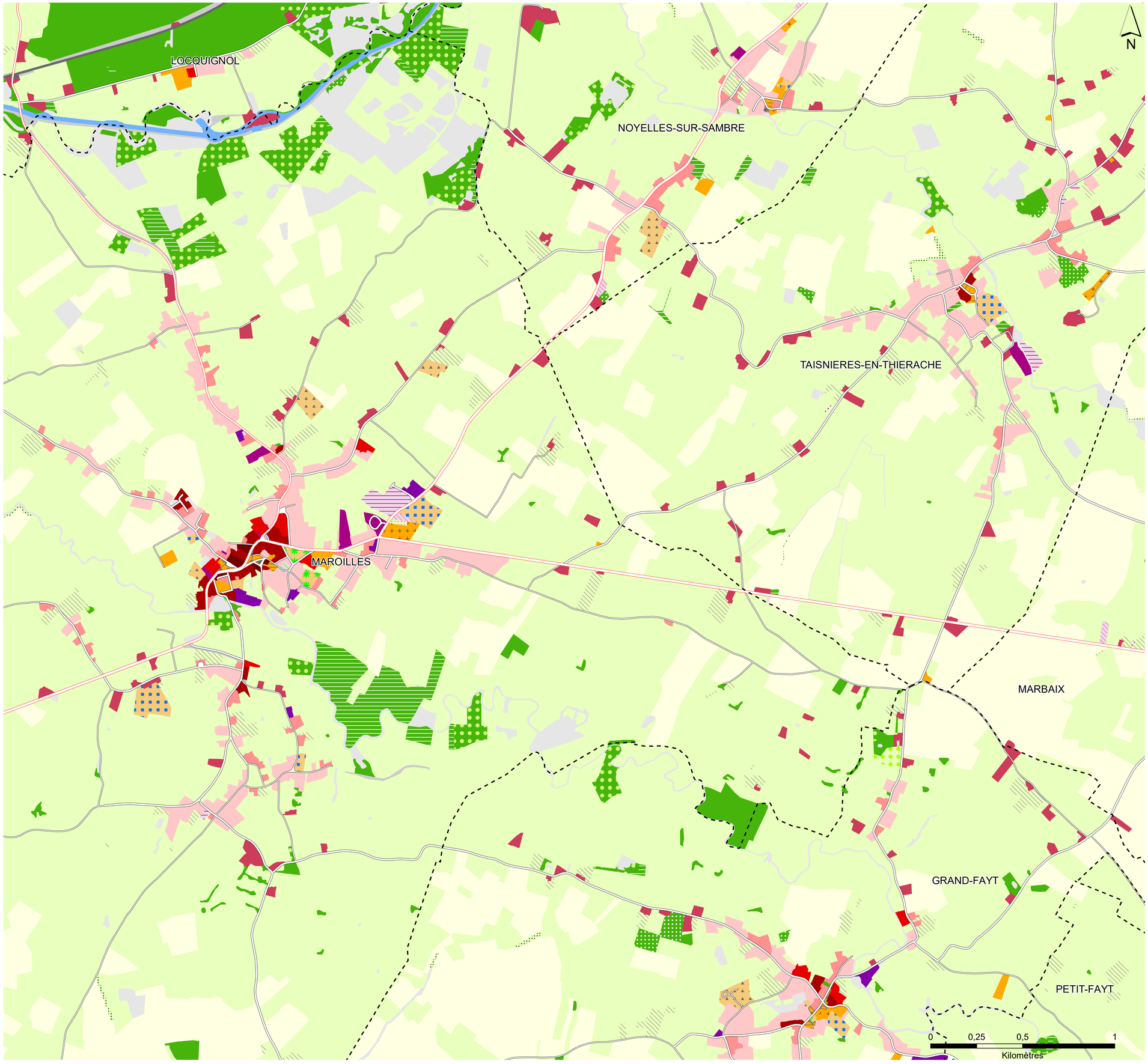

USAGE DU SOL - Niveau 3

Pilotée par la Plateforme Publique de l'Information Géographique Nord-Pas-de-Calais, la cartographie de l'occupation du sol en 2 dimensions utilise deux nomenclatures : le couvert du sol et l'usage du sol. Ce référentiel OCS2D est produit par photo-interprétation d'images aériennes couleurs et infrarouge datées de 2005 et 2015.

US1 Production primaire

- US1.1.1 Prairies
- US1.1.2 Bandes enherbées
- US1.1.3 Cultures annuelles
- US1.1.4 Horticulture
- US1.1.5 Cultures permanentes
- US1.1.6 Autoconsommation
- US1.1.7 Infrastructures agricoles
- US1.2.1 Zones de coupes
- US1.2.2 Peupleraies
- US1.2.3 Plantations récentes
- US1.2.4 A vocation sylvicole ou usage indéterminé
- US1.3.1 Carrières, mines
- US1.3.2 Terrils en exploitation
- US1.4.0 Aquaculture, pisciculture

US2 Activités économiques secondaires et tertiaires

- US2.1.1 Zones industrielles et d'activités économiques
- US2.1.2 Zones de stockage gaz et hydrocarbures
- US2.2.0 Zones commerciales

US3 Services et usages collectifs

- US3.1.1 Emprises scolaires / universitaires
- US3.1.2 Emprises hospitalières
- US3.1.3 Cimetières et lieux de culte
- US3.1.4 Parkings et places
- US3.1.5 Déchetteries et décharges publiques
- US3.1.6 Autres emprises collectives
- US3.2.1 Parcs et espaces verts paysagers
- US3.2.2 Complexes sportifs et terrains de sports
- US3.2.3 Golfs
- US3.2.4 Campings
- US3.2.5 Complexes culturels et de loisirs

US4 Réseaux de transports, logistiques et infrastructures

- US4.1.1 Routier principal
- US4.1.2 Routier secondaire
- US4.2.1 Ferré principal
- US4.2.2 Ferré secondaire
- US4.3.0 Aérien
- US4.4.0 Fluvial
- US4.5.0 Espaces associés aux réseaux de transports

US5 Habitats

- US5.1.1 Habitat continu fortement compact
- US5.1.2 Habitat continu moyennement compact
- US5.1.3 Habitat continu faiblement compact
- US5.2.1 Habitat discontinu fortement compact
- US5.2.2 Habitat discontinu moyennement compact
- US5.2.3 Habitat discontinu faiblement compact
- US5.3.1 Grands ensembles collectifs
- US5.3.2 Collectifs
- US5.4.0 Habitat isolé

US6 Usages temporaires

- US6.1.1 Chantiers
- US6.1.2 Extraction de matériaux en mutation
- US6.2.1 Friches d'activités économiques
- US6.2.2 Délaissés urbains
- US6.2.3 Espaces agricoles non exploités

US7 Usages indéterminés

- US7.0.0 Usages indéterminés

Découpage administratif

- Limite communale

Sources : ©PPIGE Nord-Pas de Calais - OCS2D 2005-2015; Limites communales ©contributeurs de OpenStreetMap OSM 2018

Production : SIRS

CQE : WATEAU-SEGALA-EGEOSOLUTIONS

Partenaires techniques et financiers : FEDER, Région Hauts-de-France, DREAL Hauts-de-France, EPF Nord-Pas de Calais, Département du Nord, Département du Pas-de-Calais, SCOT de l'Arrageois, SCOT de l'Artois, SCOT de la Terre des 2 Caps, SCOT de Lens-Liévin-Henin-Carvin, SCOT de Lille Métropole, SCOT du Boulonnais, SCOT du Calaisis, SCOT du Cambrésis, SCOT du Grand Douaisis, SCOT de Flandre intérieure, SCOT du Pays de Saint-Omer, PETR Ternois – 7 vallées, SCOT du Pays maritime et rural du Montreuillois, SCOT du Valenciennois, SCOT Flandre Dunkerque, SCOT Osartis Marquion, SCOT Sambre-Avesnois, PNR de l'Avesnois, PNR des Caps et Marais d'Opale, PNR Scarpe Escaut, Adulm, Adus, Agur, Audiso, Aula, Bdco, Simouv.

Avertissement au lecteur : la lecture de cette carte est optimale au 10000e et au format A1; sa lisibilité n'est pas assurée pour les formats intermédiaires (A2, A3, A4, etc).

"OCCUPATION DU SOL EN 2 DIMENSIONS - OCS2D 2005-2015 - NORD ET PAS DE CALAIS"

USAGE DU SOL année de référence 2015

carte : T28

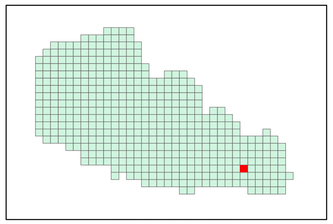

Réalisation : Octobre 2018

Ce projet est cofinancé par l'Union européenne avec le Fonds européen de développement régional.