

# Organisation de la connaissance de la biodiversité sur le territoire des Hauts-de-France

RDE

17 octobre 2017

# Pourquoi une nouvelle organisation?

- Une nouvelle région,
- Des organisations différentes dans les deux anciennes régions,
- De nouveaux acteurs : Agences de l'eau, AFB
- Mieux répondre aux enjeux et aux besoins :

**QUALITE DONNEE – ACCESSIBILITE - EXPERTISE**

GRAND PUBLIC

POLITIQUE PUBLIQUE

INSTRUCTEURS

PORTEURS PROJET

# L'organisation de la connaissance : Ex-Picardie

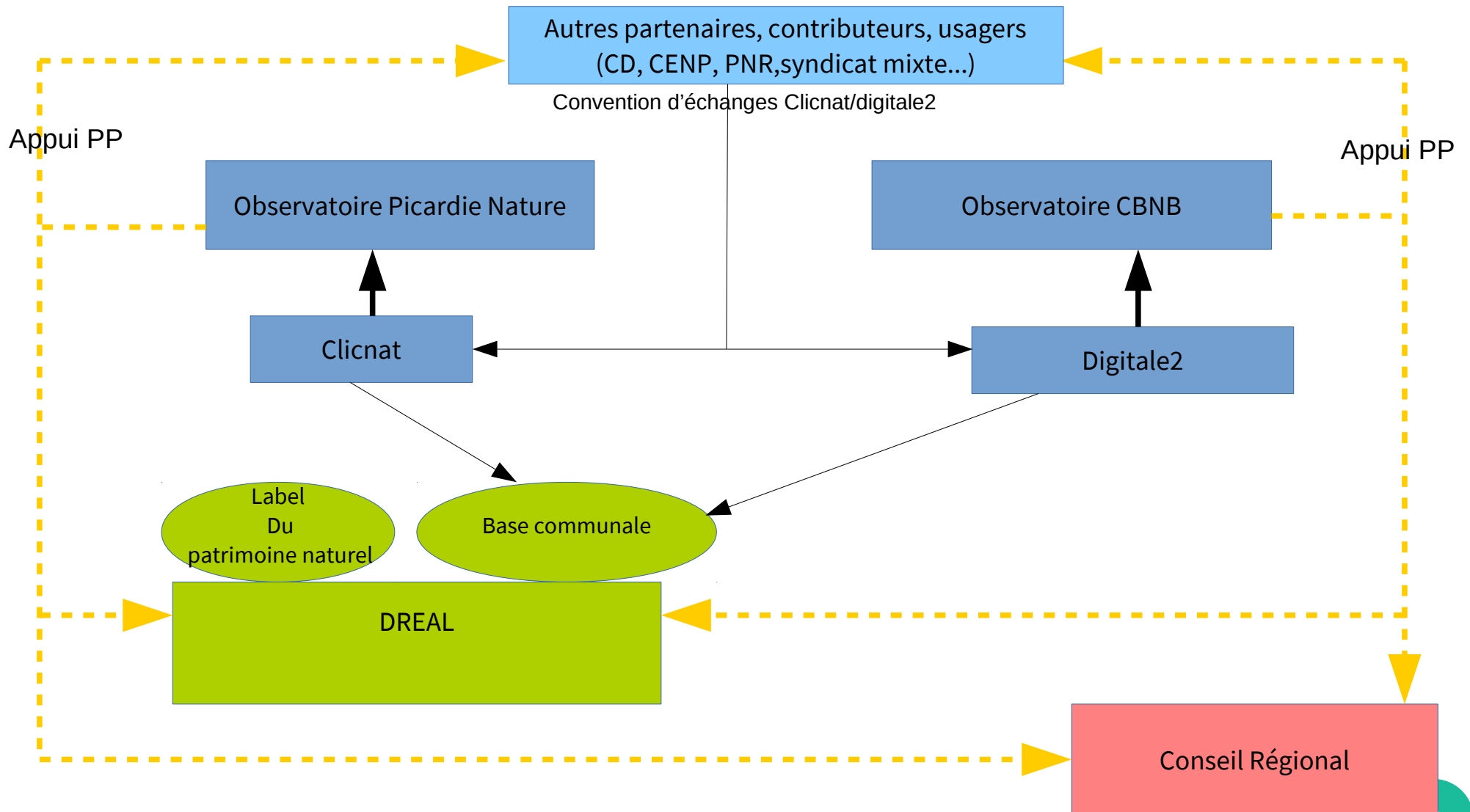

# *Guide du patrimoine naturel*

## **Guide du patrimoine naturel :**

- Ouvrage de référence sur la biodiversité (description des milieux, des évolutions et actions pour agir)
- Texte accessible et ouvrage largement illustré pour une prise en main aisée
- 100 p environ

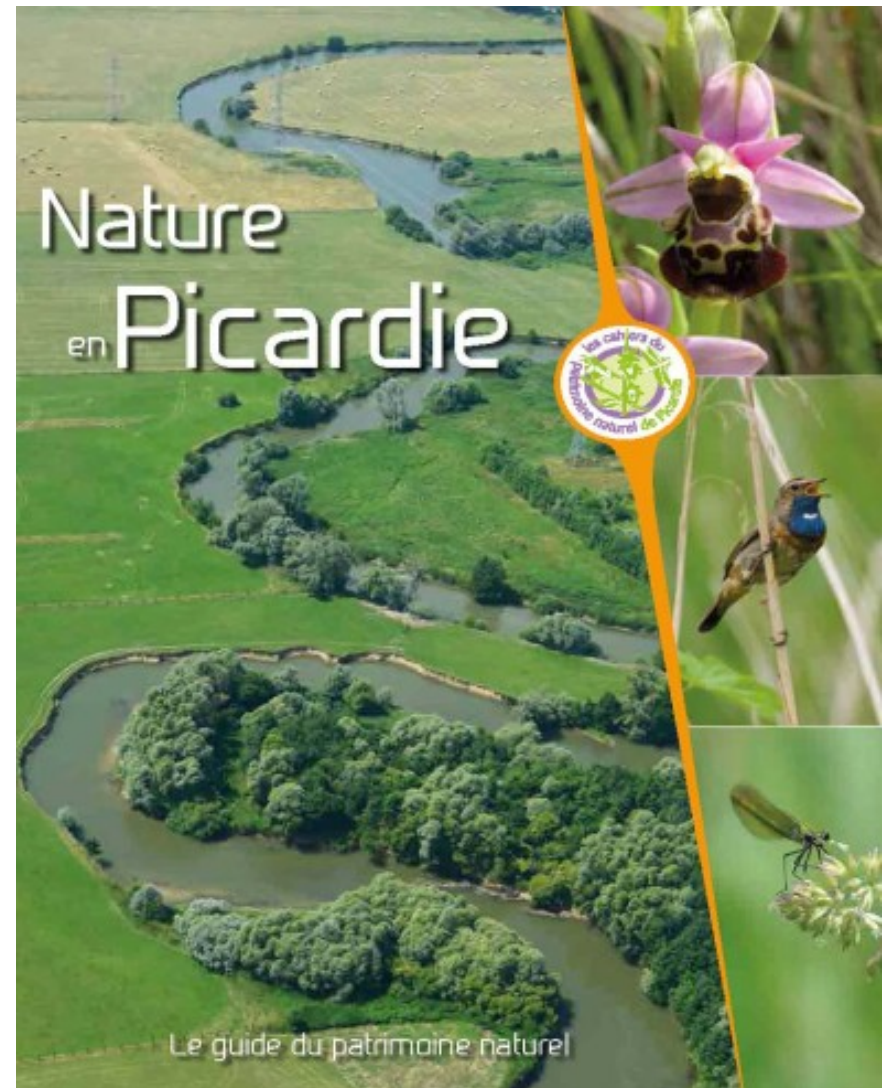

# Le Label du Patrimoine naturel : une collection d'ouvrages



## Objectifs

Créer un réseau pour :

- Échanger
- Coordonner
- Produire
- Valoriser

# Le Label du Patrimoine naturel : des ateliers, colloques, séminaires

## • Programme 2017

- 13 septembre 2017 = journée d'échanges techniques gestionnaires : 20 ans de gestion dans la RNN des Landes de Versigny
- 21 septembre 2017 = sensibilisation agents de l'Etat : milieux pelousaires
- 13 et 14 octobre 2017 = colloque d'entomologie des Hauts de France - CPIE 60 + comité d'organisation (ADEP, GON, Picardie Nature, Société entomologique du nord de la France)
- 25 novembre 2017 = conférence faune sauvage - Picardie Nature - grand public et réseau naturaliste

**CHAUVES-SOURIS, ESPÈCES PROTÉGÉES ET BÂTIMENTS PUBLICS**  
Les Ateliers du patrimoine naturel de Picardie

**22 SEPTEMBRE 2016**

**RENDEZ-VOUS**  
Maison, salle « foyer de parents », derrière la mairie, à partir de 15 heures pour un début à 16h30.

**OBJECTIF - PUBLIC CIBLE**  
Tous les élus et techniciens des collectivités, quel que soit leur niveau de connaissance, pour une meilleure prise en compte des enjeux espèces protégées dans leur quotidien professionnel.

**INFOS PRATIQUES**  
Chaussures de marche et lampe de poche pour la sortie nocturne.  
Choix du repas à confirmer lors de l'inscription, paiement sur place.

**INSCRIPTION ET CONTACT**  
patrimoine.nature@picardie.developpement-durable.gouv.fr  
Inscription au plus tard le 20 septembre 2016.

**22h-22h30** : Sortie nocturne, écoute et observation des chauves-souris en activité de chasse.

**INTERVENANTS**  
Sophie DIELEKQ - Picardie Nature, coordinatrice des opérations SOR et Refuge pour les chauves-souris.  
Damien TOP - Conservatoire d'espaces naturels de Picardie, chargé d'étude.



**MILIEUX PELOUSAIRES**  
Les Ateliers du patrimoine naturel de Picardie

**29 septembre 2016**

**RENDEZ-VOUS**  
À partir de 9 heures, dans le secteur de la haute vallée de la Somme, le lieu vous sera précisé à l'inscription.

**OBJECTIF - PUBLIC CIBLE**  
Tous les agents des services de l'Etat, quel que soit leur niveau de connaissance, pour une meilleure prise en compte des enjeux de biodiversité dans leur quotidien professionnel.

**INFOS PRATIQUES**  
Tenue de terrain pour l'après-midi.  
Repas sorti du sac.

**INSCRIPTION ET CONTACT**  
patrimoine.nature@picardie.developpement-durable.gouv.fr  
Inscription au plus tard le 27 septembre 2016.

**21h-22h** : Sortie nocturne, écoute et observation des chauves-souris en activité de chasse.

**INTERVENANTS**  
Régis FRANCOIS - Conservatoire botanique national de Bailleul  
Guillaume CHEVILLER - Conservatoire d'espaces naturels de Picardie



**ODONATES**  
Les Ateliers du patrimoine naturel de Picardie

**6 juillet 2017**

**RENDEZ-VOUS**  
À partir de 9h30, vallée de la Haute Somme, Froid lieu exact précisé à l'inscription.

**OBJECTIF - PUBLIC CIBLE**  
Tous les agents des services de l'Etat, quel que soit leur niveau de connaissance, pour une meilleure prise en compte des enjeux de biodiversité dans leur quotidien professionnel.

**INFOS PRATIQUES**  
Tenue de terrain pour l'après-midi, bottes.  
Repas sorti du sac.

**INSCRIPTION ET CONTACT**  
patrimoine.nature@picardie.developpement-durable.gouv.fr  
Inscription au plus tard le 03 juillet 2017.

**21h-22h** : Sortie nocturne, écoute et observation des chauves-souris en activité de chasse.

**INTERVENANTS**  
Sébastien LEGIS - Picardie Nature  
Jérémy Lebrun - Conservatoire d'espaces naturels de Picardie



**CPIE des Pays de l'Oise**  
Centre Permanent d'Initiatives pour l'Environnement  
PAYS DE L'OISE

**1<sup>er</sup> Séminaire Entomologique des Hauts-de-France**  
Etat des lieux sur les études d'insectes et leur gestion conservatoire

**Vendredi 13 et samedi 14 octobre 2017 à Senlis (Oise)**

**Renseignements et inscription :**  
CPIE des Pays de l'Oise  
Tel. 03 44 31 32 64 - Mail : l.baliteau@cpie60.fr  
www.cpie60.fr



# L'organisation de la connaissance : Ex-Nord-Pas-de-Calais

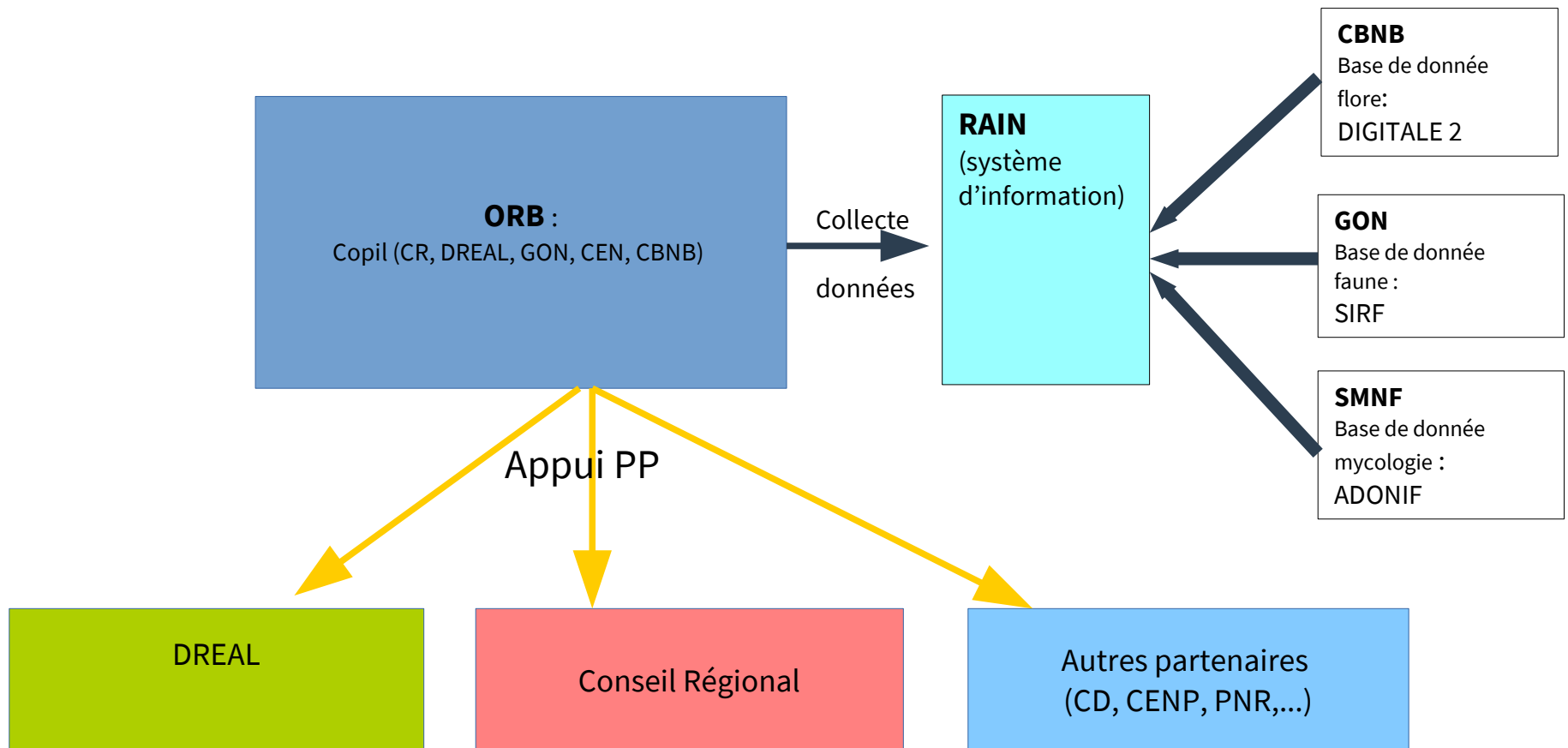



L'Observatoire  
de la biodiversité  
du Nord-Pas-de-Calais

# Des publications sous licence libre

2011



L'Observatoire de la biodiversité  
du Nord - Pas-de-Calais  
Analyse des indicateurs 2010

2012



L'Observatoire de la biodiversité  
du Nord - Pas-de-Calais  
Analyse des indicateurs 2011

2013



L'Observatoire de la biodiversité  
du Nord - Pas-de-Calais  
Analyse des indicateurs 2012

2013



2014



L'Observatoire de la biodiversité  
du Nord - Pas-de-Calais  
État des lieux de la biodiversité  
dans les territoires  
des Schémas de cohérence

2015



-Comment  
-se porte

LA NATURE

- dans le Nord - Pas-de-Calais

Téléchargeables depuis notre site :

[www.observatoire-biodiversite-npdc.fr](http://www.observatoire-biodiversite-npdc.fr)



# Schéma de la gouvernance

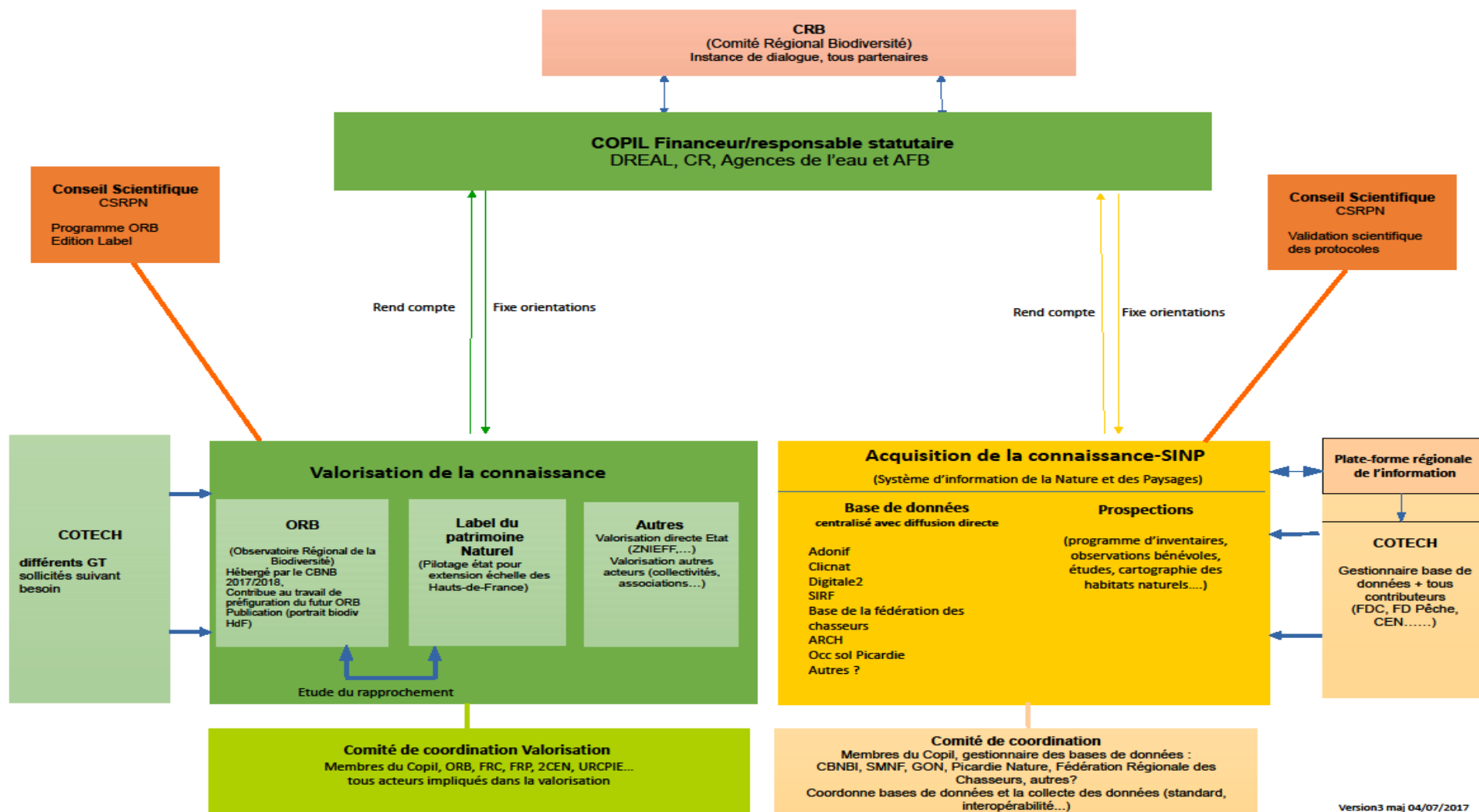

Version3 maj 04/07/2017

# Schéma de la gouvernance : acquisition

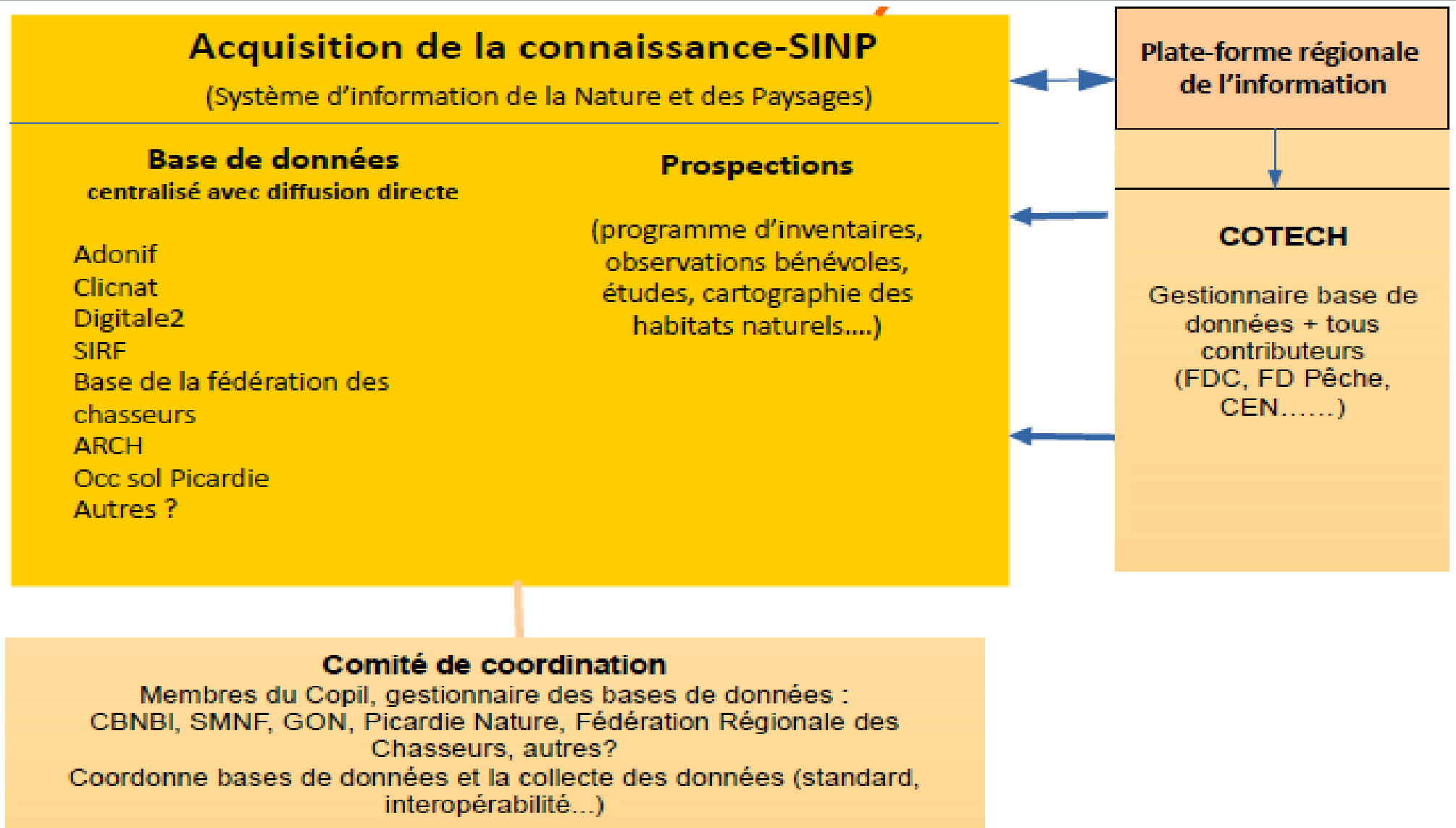

# Schéma de la gouvernance : valorisation

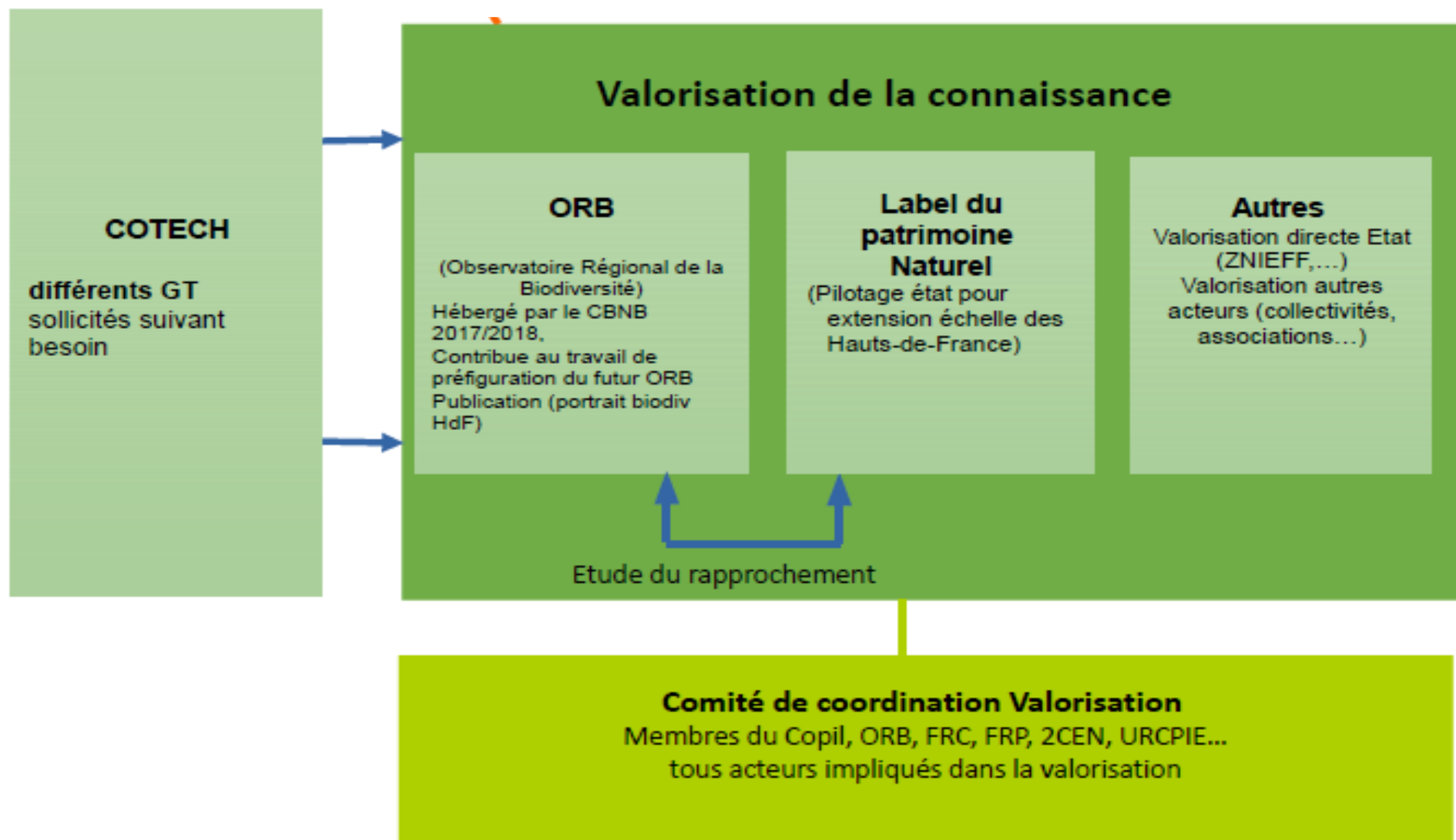

# Programme 2017-2019 SINP

- **Petit rappel sur le SINP:**

Dans le cadre de la directive Inspire et convention Aarhus, le SINP vise à mettre à disposition du grand public comme des décideurs publics ou privés une information de qualité sur la biodiversité

Echange données entre niveau régional et national (INPN)

- **Programme régional:**

Écriture de la charte régional SINP

Poursuite du travail sur un standard régional de données conforme au SINP.

Consolidation des protocoles d'acquisition et de validation des données et des bases de données à l'échelle de la nouvelle région.

Poursuite de la déclinaison des travaux menés par les GT nationaux (métadonnées, données sensibles, validation, standard)



**Données biodiversité de qualité, accessible à tous**

# Programme valorisation

- Rapprochement des outils label du patrimoine naturel et ORB
- Pour fin 2017: sortie d'un 1er portrait de la biodiversité à l'échelle des Hauts de France comprenant une vingtaine d'indicateurs
- Pour fin 2018: sortie d'une brochure technique "état 0 de la biodiversité à l'échelle des Hauts-de-France"
- Travail sur la mise en place d'un portail "multi-thématiques" pour 2019



L'Observatoire  
de la biodiversité  
du Nord-Pas-de-Calais

# Création d'un Portail multithématique (2019)

Exemples :  
Natureparif, Bretagne  
environnement, ORE  
Poitou-Charentes  
(SIGORE), etc.

Cartographie dynamique des données  
environnementales en Bretagne

Vue Web de : Accueil - Catalogue - Couches cartographiques

Accueil ? Aide WMS

Cherchez une adresse

Open Street Map

- EPCI
- Cantons
- Communes
- Occupation du sol (38)
- Aménagement du territoire (6)
- Servitude et servitude (12)
- Air (1)
- Energie (2)
- Bruit (1)
- Eau (24)
- Patrimoine naturel (14)
- Outils de protection (21)
  - Réglementaire (12)
    - Réserves naturelles nationales (14)
    - Réserves naturelles régionales
    - Ev Réserves naturelles régionales
    - Aire protégée nationale de protection de biotope
    - Aires protégées de protection de biotope à l'échelle nationale
    - Sites inscrits (14)
    - Sites classés (14)
    - Classement de protection de la continuité écologique des cours d'eau (Site 1)
    - Classement de restauration de la continuité écologique des cours d'eau (Site 2)
    - Réserves biologiques
    - Réserves biologiques
    - Lacs et réserves de chasse (sur Domaine Public Maritime)
  - Maltraitance (1)
    - Sites de l'Observatoire de l'oiseau
    - Aires d'intervention du Conservatoire d'Espace Naturel

Merci de votre attention